

PLAN DE INCADRARE IN ZONA
SC. F.S.

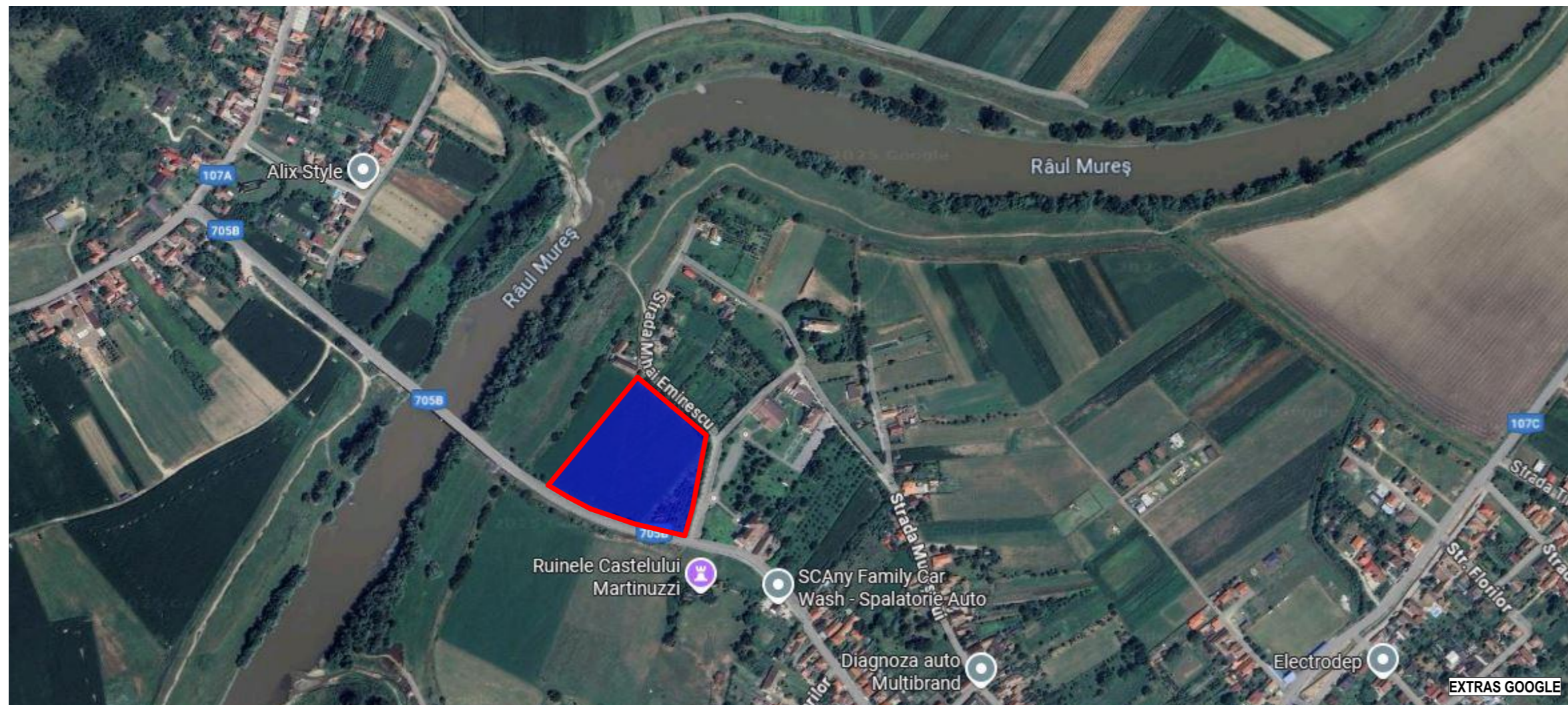
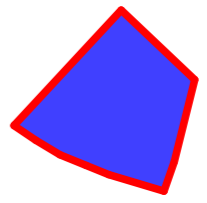

AMPLASAMENT:
Str. Mihai Eminescu F.N., com. Vintu de Jos, jud. Alba

TOBIMAR CONSTRUCT S.R.L.
C.F. Nr. 80268 Vintu de Jos
Nr. cadastral Nr. topografic 80268
S_parcela = 21 450.00 mp

verificator :	nume :	semnatura :	data :

referat nr. / data :

CSC sc **CSC Construction srl**
str. Ploiesti nr. 32, Cluj Napoca
J12/3085/2007; 22086941

	NUME	SEMN	
sef proiect	arh. Vass Csilla		F.S.
proiectat	arh. Vass Csilla		data :
desenat	arh. Mica Ioana Lucia		NOIEMBRIE 2025

beneficiar : **S.C. TOBIMAR CONSTRUCT S.R.L.** nr. proiect : 346/2025

titlu proiect : **CONSTRUIRE ANSAMBLU MULTIFUNCTIONAL CU ALIMENTATIE PUBLICA, SPATII TEHNICE SI ANEXE, SPATII RELAXARE SI AMENAJARI EXTERIOARE PARCARE, RACORDURI, BRANSAMENTE LA UTILITATI, IMPREJMUIRE str. Mihai Eminescu F.N., com. Vintu de Jos, jud. Alba** faza : P.U.D. / D.T.A.C.

plansa : **PLAN DE INCADRARE IN ZONA** nr. plansa : A.01